

PROVA C

Questão 1:

Revisar

Correlacione o quadro clínico com o resultado histopatológico (HE) da seguinte lesão, e **SELECIONE** o diagnóstico **CORRETO**.



(Clique na imagem para ampliar)

Escolha a opção correta

=== Selecione ===

RESPOSTA: CROMOMICOSE

Questão 2:

Revisar

Criança de 9 anos, apresenta o seguinte quadro clínico-histopatológico. A imunofluorescência direta (técnica de *salt split*) resultou em depósito de anti-IgA e anti-C3 (setas).

SELECIONE o diagnóstico **CORRETO**.



(Clique na imagem para ampliar)

Escolha a opção correta

=== Selecione ===

RESPOSTA: EPIDERMÓLISE BOLHOSA ADQUIRIDA

Questão 3:

Revisar

Esta paciente com mancha *em vinho do Porto* **NÃO** apresenta a Síndrome de *Sturge-Weber*. Isto é clinicamente previsível pela lesão cutânea não ter comprometido:



(Clique na imagem para ampliar)

- A) A região frontal.
- B) A ponta do nariz.
- C) A linha mandibular inferior.
- D) A região mentoniana.

RESPOSTA: LETRA A

Questão 4:

Revisar

Correlacione as alterações morfológicas às suas respectivas imagens.

- 1-Granuloma infeccioso.
- 2-Dermatite espongiótica.
- 3-Hiperplasia pseudoepiteliomatosa.
- 4-Dermatite de interface.

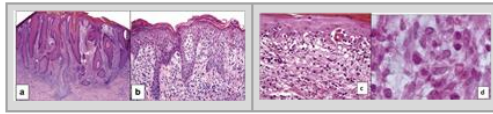

(Clique na imagem para ampliar)

- A) 1-d; 2-b; 3-a; 4-c.
- B) 1-a; 2-d; 3-c; 4-b.
- C) 1-c; 2-a; 3-b; 4-d.
- D) 1-b; 2-c; 3-d; 4-a.

RESPOSTA: LETRA A

Questão 5:

Revisar

Paciente masculino, 16 anos de idade, com lesões na mucosa oral e na língua desde a infância. Apresenta também máculas pigmentadas nas mãos e pés e pólipos gastrointestinais.

SELECIONE o diagnóstico **CORRETO**.



(Clique na imagem para ampliar)

Escolha a opção correta

--= Selecione ==-

RESPOSTA: SÍNDROME DE PENTZ-JEGHER

Questão 6:

Revisar

SELECIONE o agente etiológico responsável por essa dermatose.

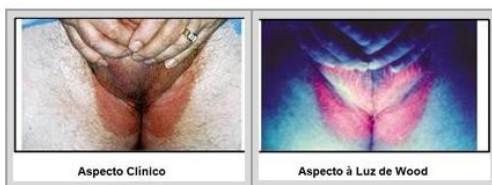

(Clique na imagem para ampliar)

Escolha a opção correta

--= Selecione ==-

RESPOSTA: CORYNEBACTERIUM MINUTISSIMUM

Questão 7:

[Revisar](#)

Baseando-se no quadro clínico, micológico direto e cultura para fungos, **SELECIONE** o diagnóstico **CORRETO**.

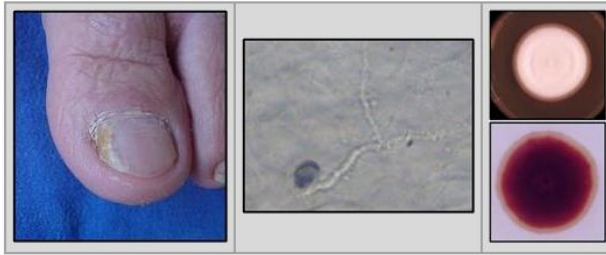

(Clique na imagem para ampliar)

- A) Onicomicose proximal por dermatófito/ *T mentagrophytes*.
- B) Onicomicose disto-lateral por levedura/ *C albicans*.
- C) Onicomicose proximal por dermatófito/ *T rubrum*.
- D) Onicomicose disto-lateral por dermatófito/ *T rubrum*.

RESPOSTA: LETRA D

Questão 8:

[Revisar](#)

Frete ao quadro clínico e histopatológico apresentado, **SELECIONE** o diagnóstico **CORRETO**.

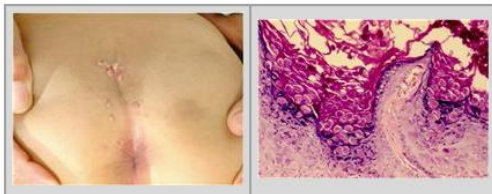

(Clique na imagem para ampliar)

Escolha a opção correta

-== Selecione ==-

RESPOSTA: MOLUSCO CONTAGIOSO

Questão 9:

[Revisar](#)

Analise as imagens e **SELECIONE** o padrão dermatoscópico que corresponde a esta histopatologia.



(Clique na imagem para ampliar)

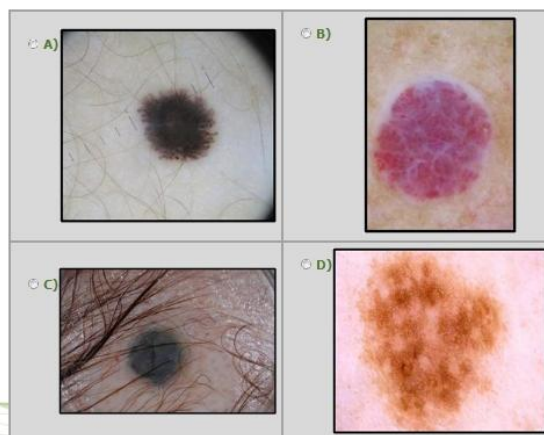

RESPOSTA: LETRA A

Questão 10:

Revisar

Homem de 25 anos, com quadro clínico febril e erupção de lesões que se resolveram após 2 semanas.
SELECIONE o diagnóstico **CORRETO**.

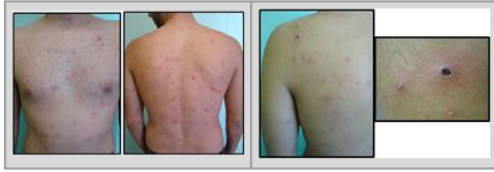

(Clique na imagem para ampliar)

Escolha a opção correta

-== Selecione ==-

RESPOSTA: VARICELA

Questão 11:

Revisar

Paciente com lesões dolorosas, sem adenopatias, há 15 dias.
Assinale a alternativa que apresenta o exame primordial para o diagnóstico **CORRETO**.



(Clique na imagem para ampliar)

- A) Microscopia com coloração de Fontana.
- B) Micológico e cultura para fungos.
- C) Bacterioscopia com coloração de Gram.
- D) Microscopia de campo escuro.

RESPOSTA: LETRA C

Questão 12:

Revisar

Esta queratodermia é:



(Clique na imagem para ampliar)

- A) Ligada ao Cromossomo Y.
- B) Adquirida.
- C) Autossômica dominante.
- D) Autossômica recessiva.

RESPOSTA: LETRA B

Questão 13:

Revisar

SELECIONE o diagnóstico **CORRETO** para o quadro clínico e histopatológico dessa paciente.

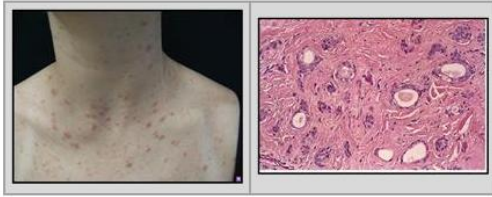

(Clique na imagem para ampliar)

Escolha a opção correta

--= Selecione ==-

RESPOSTA: SIRINGOMA ERUPTIVA

Questão 14:

Revisar

As imagens apresentam dois pacientes com lesões nodulares hiperqueratósicas subungueais de polegares. O estudo radiológico evidencia imagem *em cálice* da falange distal.

SELECIONE o diagnóstico **CORRETO**.



(Clique na imagem para ampliar)

Escolha a opção correta

--= Selecione ==-

RESPOSTA: CERATOACANTOMA

Questão 15:

Revisar

Criança de 10 anos, apresenta lesões assintomáticas. Correlacione o quadro clínico-histopatológico. **SELECIONE** o diagnóstico **CORRETO**.

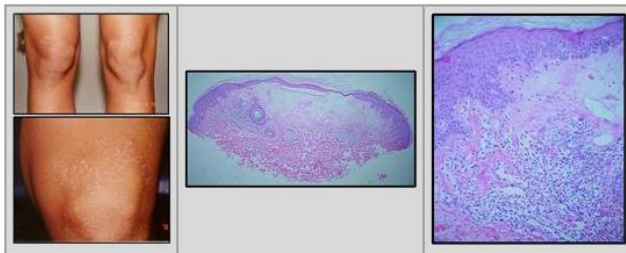

(Clique na imagem para ampliar)

Escolha a opção correta

--= Selecione ==-

RESPOSTA: LÍQUEN ESCLEROATRÓFICO

Questão 16:

Revisar

Este retalho de transposição foi desenhado e executado em um local de risco para complicações, pois é nele que ocorre



(Clique na imagem para ampliar)

- A) a emergência superficial através do forame temporo-zigomático do ramo nervoso cervical.
- B) a maior proximidade da incisão com a desembocadura na mucosa oral do ducto parotídeo.
- C) a passagem na gordura subcutânea dos troncos nervosos temporo-facial e cervico-facial.
- D) a emergência do tronco principal do nervo facial pelo forame estilo-mastoideo.

RESPOSTA: LETRA D

Questão 17:

Revisar

Paciente de 63 anos com estas lesões eritematosas nos antebraços. Diante dos exames histopatológicos, os diagnósticos são:

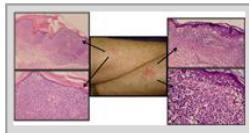

(Clique na imagem para ampliar)

- A) Doença de *Paget* e metástase cutânea.
- B) Melanoma e metástase de carcinoma.
- C) Doença de *Paget* e doença de *Bowen*.
- D) Doença de *Bowen* e melanoma.

Anterior

Concluir

Próxima

RESPOSTA: LETRA D

Questão 18:

Revisar

Paciente masculino de 14 anos, com erupção pruriginosa no tórax anterior há 2 semanas. SELECIONE o diagnóstico CORRETO.

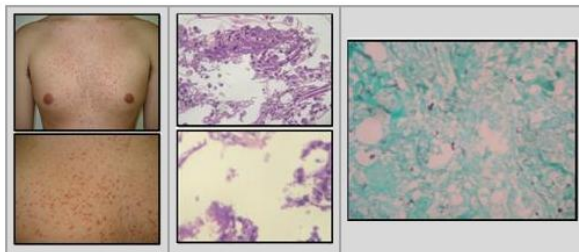

(Clique na imagem para ampliar)

Escolha a opção correta

-== Selecione ==-

RESPOSTA: FOLICULITE PITIROSPÓRICA

Questão 19:

Revisar

Considerando a associação clínico-histopatológica, **SELECIONE** o diagnóstico **CORRETO**.

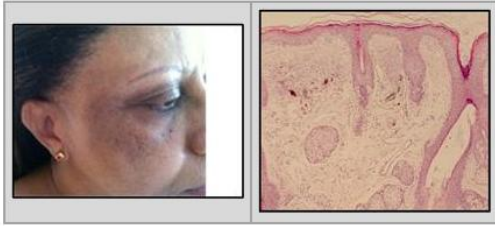

(Clique na imagem para ampliar)

Escolha a opção correta

-== Selecione ==-

RESPOSTA: OCRONOSE

Questão 20:

Revisar

Considerando a associação do quadro clínico e histopatológico apresentado, é **CORRETO** afirmar que:

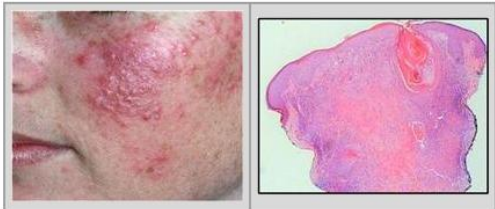

(Clique na imagem para ampliar)

- A) A doença inflamatória intestinal crônica está associada aos adultos.
- B) O quadro tem sido associado à reatividade vascular anormal e a enxaqueca.
- C) A colonização pelo *S. aureus* media o processo inflamatório.
- D) As complicações oculares e articulares são frequentes na infância.

RESPOSTA: LETRA B

Questão 21:

Revisar

O exame clínico e histopatológico da paciente permitem o diagnóstico de

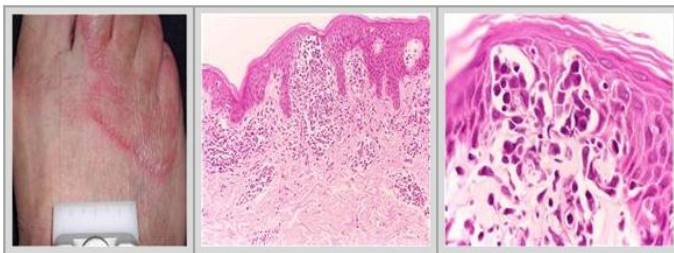

(Clique na imagem para ampliar)

Escolha a opção correta

-== Selecione ==-

RESPOSTA: MICOSE FUNGOIDE

Questão 22:

Revisar

Assinale a alternativa que corresponde ao padrão dermatoscópico de um melanoma acral.

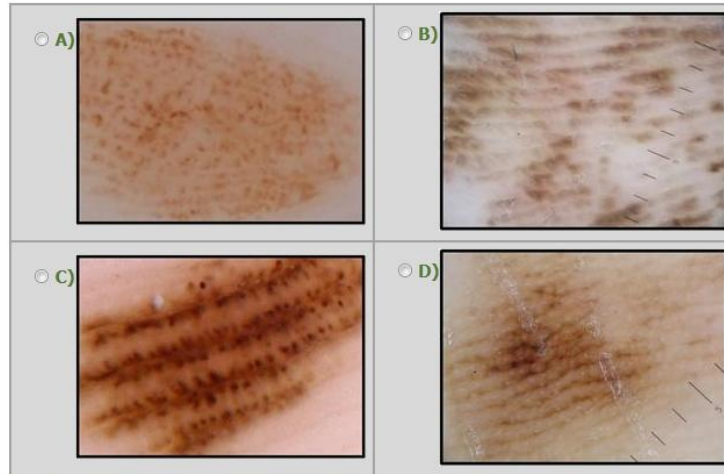

RESPOSTA: LETRA B

Questão 23:

Revisar

Paciente de 29 anos, não circuncidado, com lesão assintomática na glândula há 1 mês. **SELECIONE** o diagnóstico **CORRETO**.

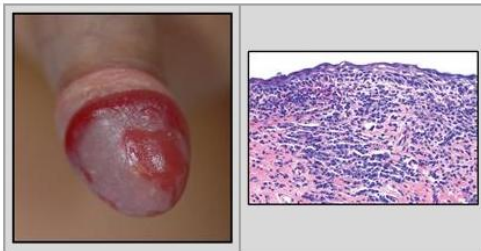

(Clique na imagem para ampliar)

Escolha a opção correta

--= Selecione ==-

RESPOSTA: BALANITE DE ZOON

Questão 24:

Revisar

Analise este quadro clínico e laboratorial e **SELECIONE** o diagnóstico **CORRETO**.

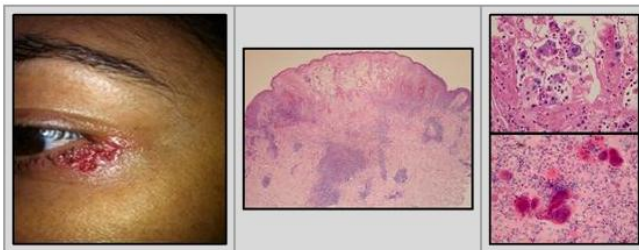

(Clique na imagem para ampliar)

Escolha a opção correta

--= Selecione ==-

RESPOSTA: HERPES SIMPLES

Questão 25:

Revisar

Diante desse quadro clínico, **SELECIONE** o diagnóstico **CORRETO**.



(Clique na imagem para ampliar)

Escolha a opção correta

--= Selecione ==-

RESPOSTA: LÍQUEN PLANO

Questão 26:

Revisar

Paciente de 67 anos, branco, masculino, relata o surgimento de lesão na perna esquerda há 2 anos. Diante deste quadro clínico e histopatológico, **SELECIONE** o diagnóstico **CORRETO**.

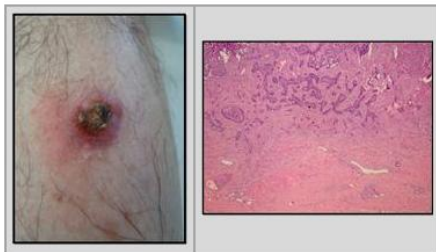

(Clique na imagem para ampliar)

- A) Carcinoma basocelular sólido metatípico.
- B) Carcinoma basocelular sólido com componente esclerodermiforme.
- C) Carcinoma basocelular sólido com componente pagetóide.
- D) Carcinoma basocelular sólido com componente adenóide.

RESPOSTA: LETRA B

Questão 27:

Revisar

Paciente masculino de 60 anos, com lesão na fronte há 6 meses. O perfil imuno-histoquímico apresentou:

EMA: negativo

CD34: positivo

CD31: positivo

MHF35: negativo.

Considerando o aspecto clínico, o exame histopatológico e a imuno-histoquímica, **SELECIONE** o diagnóstico **CORRETO**.

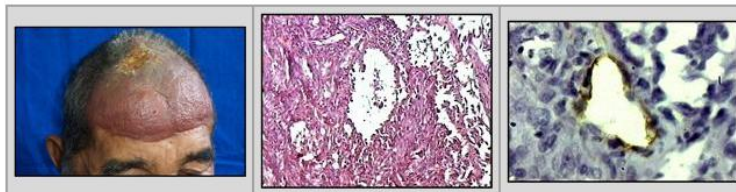

(Clique na imagem para ampliar)

Escolha a opção correta

--= Selecione ==-

RESPOSTA: ANGIOSSARCOMA

Questão 28:

Revisar

Paciente masculino de 49 anos, amarelo, com lesão periorbital esquerda que vem aumentando de tamanho há mais de 2 anos. **SELECIONE** o diagnóstico **CORRETO**.

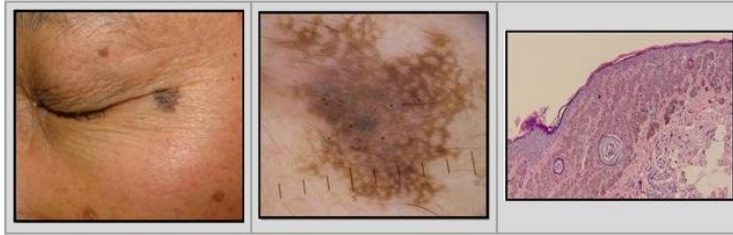

(Clique na imagem para ampliar)

- A) Lentigo solar.
- B) Queratose seborréica reticulada.
- C) Lentigo maligno.
- D) Queratose actínica pigmentada.

RESPOSTA: LETRA B

Questão 29:

Revisar

SELECIONE a alternativa que apresenta a substância que, caso positiva no teste de contato, tem relevância nesse paciente.



(Clique na imagem para ampliar)

- A) Colofônio.
- B) Parabeno.
- C) Tetrametiltiurano dissulfido.
- D) Terebentina.

RESPOSTA: LETRA B

Questão 30:

Revisar

Criança de 6 meses de idade, com lesão assintomática na virilha. Fez uso de uma pomada com óxido de zinco e houve piora no quadro.

SELECIONE o diagnóstico **CORRETO**.

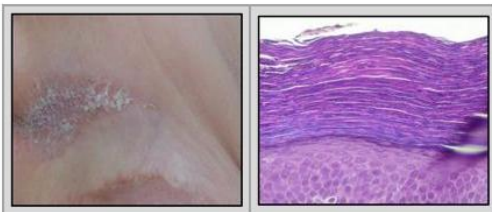

(Clique na imagem para ampliar)

Escolha a opção correta

-== Selecione ==-

RESPOSTA: PARACERATOSE GRANULAR

Questão 31:

[Revisar](#)

Frente a este quadro clínico e histopatológico, **SELECIONE** o diagnóstico **CORRETO**.

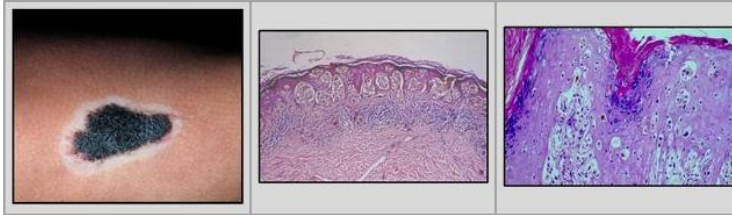

(Clique na imagem para ampliar)

Escolha a opção correta

-== Selecione ==-

RESPOSTA: MELANOMA

Questão 32:

[Revisar](#)

Correlacione a cultura com o aspecto do microcultivo. **SELECIONE** a sequência **CORRETA**.

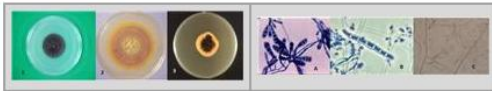

(Clique na imagem para ampliar)

- A) 1 – b, 2 – c, 3 – a.
- B) 1 – c, 2 – a, 3 – b.
- C) 1 – b, 2 – a, 3 – c.
- D) 1 – a, 2 – b, 3 – c.

RESPOSTA: LETRA B

Questão 33:

Qual exame histopatológico é comum aos quadros clínicos apresentados ?



(Clique na imagem para ampliar)

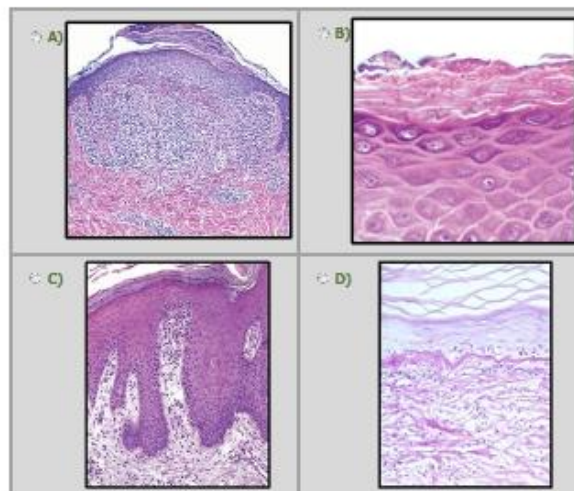

RESPOSTA: LETRA D

Questão 34:

[Revisar](#)

Assinale a alternativa que apresenta o tipo de retalho utilizado para a reconstrução da excisão destes dois carcinomas basocelulares frontais.



(Clique na imagem para ampliar)

- A) Transposição.
- B) Avanço.
- C) Interpolação.
- D) Rotação.

RESPOSTA: LETRA B

Questão 35:

[Revisar](#)

Paciente de 32 anos, com história de lesões na região inguinal, com ardor e odor fétido há cerca de 4 meses. **SELECIONE** o diagnóstico **CORRETO**.

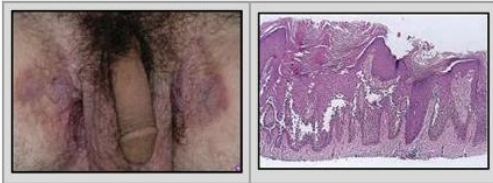

(Clique na imagem para ampliar)

Escolha a opção correta

--= Selecione ==-

RESPOSTA: PÊNFIGO FAMILIAL BENIGNO

Questão 36:

[Revisar](#)

Paciente de 3 anos de idade, com essas lesões no dorso da mão e antebraços há 1 ano, com esse exame histopatológico. **SELECIONE** o diagnóstico **CORRETO**.



(Clique na imagem para ampliar)

Escolha a opção correta

--= Selecione ==-

RESPOSTA: COLAGENOSE PERFURANTE REATIVA

Questão 37:

Revisar

Homem, 65 anos, em seguimento ambulatorial de psoríase, compareceu com o quadro clínico-histopatológico exibido nas imagens. A imunofluorescência direta (técnica de *salt split*) resultou depósito de anti-IgG (seta).

SELECIONE o diagnóstico da dermatose associada à Psoríase.

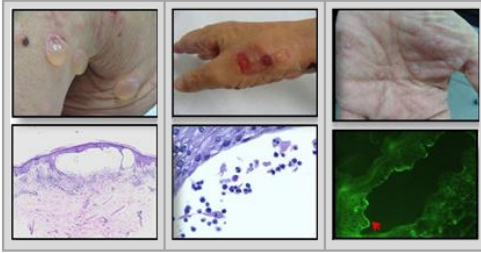

(Clique na imagem para ampliar)

Escolha a opção correta

--= Selecione ==-

RESPOSTA: PENFIGÓIDE BOLHOSO

Questão 38:

Revisar

Criança com lesão nódulo-infiltrada na face e com este exame histopatológico.

SELECIONE o diagnóstico **CORRETO**.

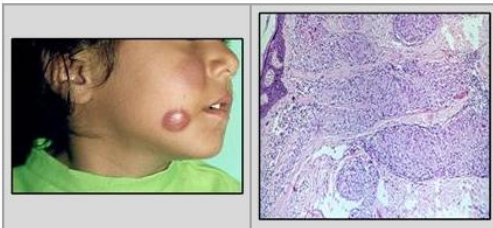

(Clique na imagem para ampliar)

Escolha a opção correta

--= Selecione ==-

RESPOSTA: HANSENÍASE TUBERCULÓIDE

Questão 39:

Revisar

Diante deste caso, podemos afirmar que o diagnóstico e agente etiológico são:

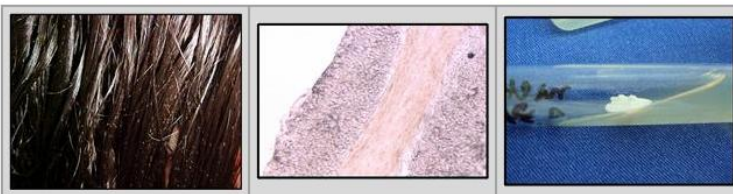

(Clique na imagem para ampliar)

- A) Pediculose/parasita do genero *Pediculus*.
- B) *Piedra* preta/levedura do gênero *Epidermophyton*.
- C) *Piedra* branca/levedura do gênero *Trichosporon*.
- D) *Piedra* branca/levedura do gênero *Piedraia*.

RESPOSTA: LETRA C

Questão 40:

Revisar

Baseando-se no aspecto clínico, na ressonância magnética e na placa ungueal, **SELECIONE** o diagnóstico **CORRETO**.

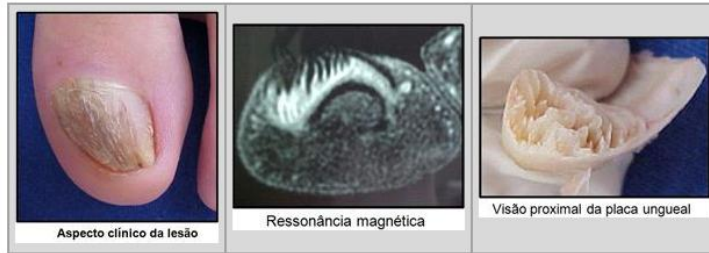

(Clique na imagem para ampliar)

Escolha a opção correta

-== Selecione ==-

RESPOSTA: ONICOMATRICOMA